



COLEGIO BOSQUES DE SHERWOOD

CAC-012

GUIA DE RECUPERACION

Sep. 13 de 2016 Ver 1.2.

Área: CIENCIAS Materia: CIENCIAS NATURALES Taller:
Periodo: PRIMERO Grado: SEGUNDO Evaluación:
Fecha: _____ Docente: MILENA CARREÑO
Estudiante: _____

1. Realiza un mapa conceptual del reino mònera.
2. Realiza un cuadro comparativo con las características de los protozoos y las algas.

PROTOZOOS	ALGAS

3. Colorea y escribe las características principales de este reino.



4. Colorea, ubica y escribe cual es la función de cada una de las partes de las plantas.

La planta

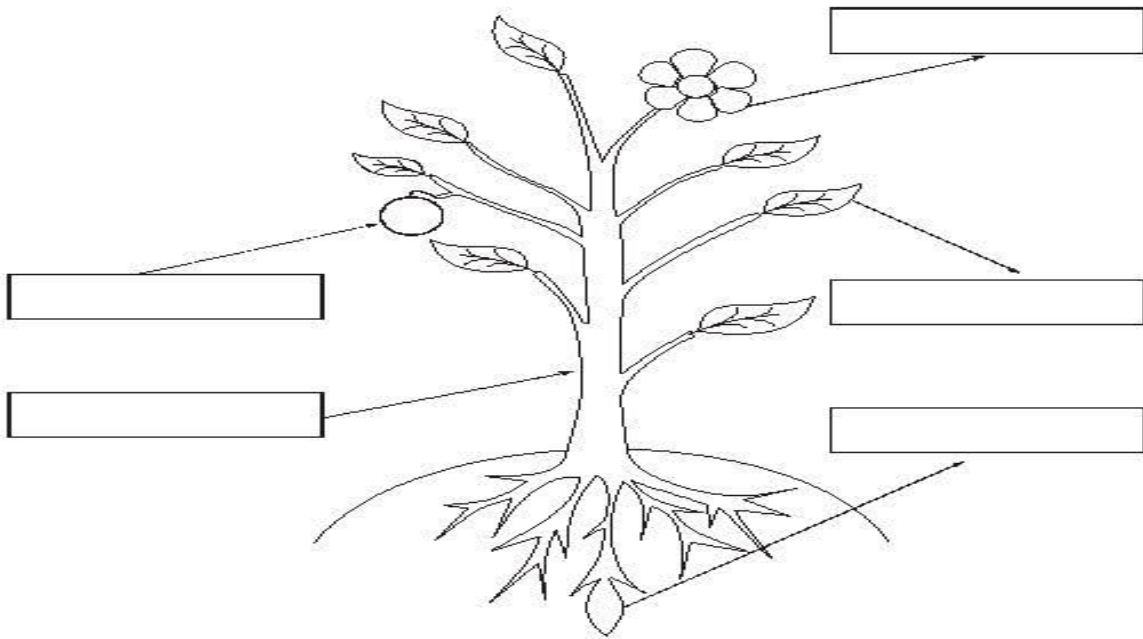

RAÍZ	HOJAS	FLORES	FRUTA	TALLO
-------------	--------------	---------------	--------------	--------------

- *Recorto y ubico las partes de la planta donde corresponda.*

5. Dibuja una planta gimnosperma y una angiosperma. Escribe una característica de cada una.

ANGIOSPERMA	GIMNOSPERMA

CARACTERÍSTICA ANGIOSPERMA	CARACTERÍSTICA GIMNOSPERMA

6. Realiza un dibujo donde se evidencie el proceso de la germinación.
7. Realiza el dibujo según la tabla.

ANIMALES VERTEBRADOS	ANIMALES INVERTEBRADOS

8. Realiza mediante dibujos la metamorfosis del siguiente animal.

